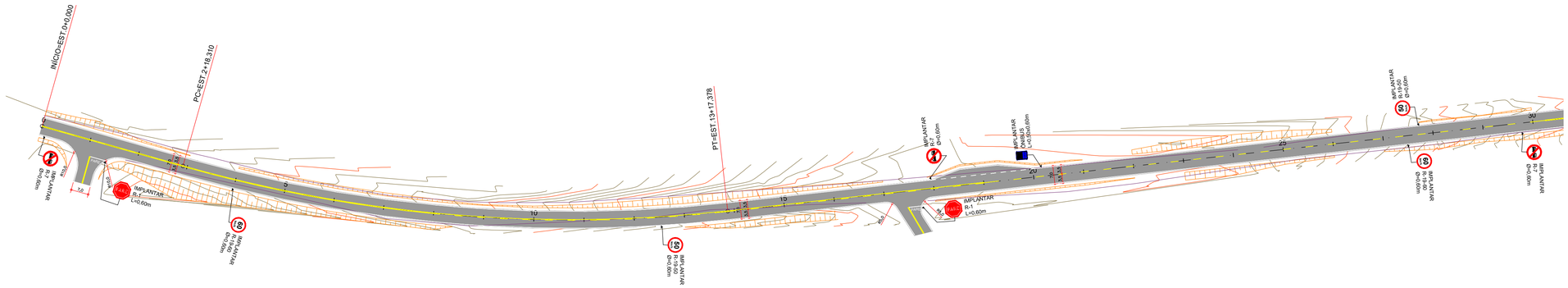

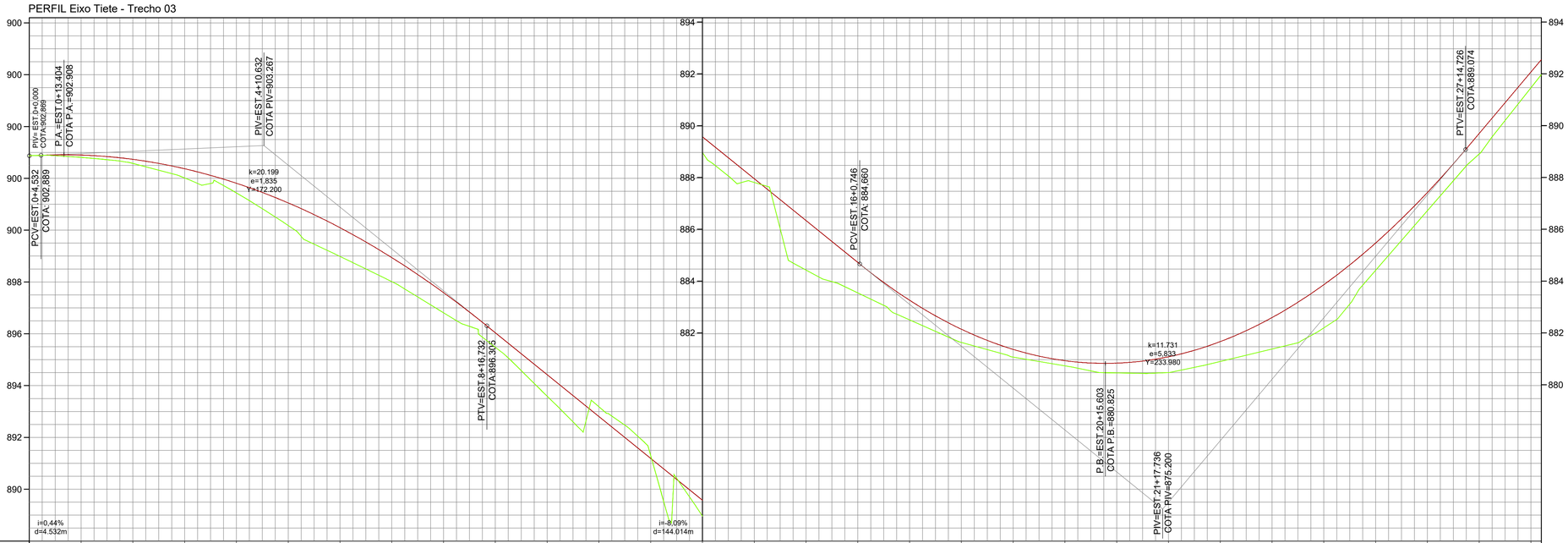

COTAS TERRENO/PROJETO	902,87 / 902,869	902,81 / 902,897	902,38 / 902,733	902,01 / 902,371	901,44 / 901,810	900,18 / 901,052	898,98 / 900,095	898,01 / 898,941	896,81 / 897,588	895,48 / 896,040	893,59 / 894,423	893,18 / 892,806	891,31 / 891,189	888,96 / 889,572	887,81 / 887,955	884,43 / 886,337	883,54 / 884,720	882,51 / 883,261	881,63 / 882,143	881,07 / 881,365	880,73 / 880,929	880,46 / 880,833	880,47 / 881,078	880,90 / 881,665	881,38 / 882,592	882,20 / 883,861	884,42 / 885,470	886,72 / 887,420	888,90 / 889,700	891,46 / 892,072
ESTAQUEAMENTO	0	1	2	3	4	5	6	7	8	9	10	11	12	13	14	15	16	17	18	19	20	21	22	23	24	25	26	27	28	29
QUILOMETRAGEM																														
PLANIMETRIA		TANGENTE L=58.310		R=567,504 D=219,068											TANGENTE L=402.737															

LEGENDA

- Pavimento projetado
- Perfil Terreno Natural
- Perfil Greide
- Rua Existente

NOTAS

1. CONFERIR AS MEDIDAS IN-LOCO.

APROVAÇÃO ORGÃO RESPONSÁVEL

REV.	MODIFICAÇÃO	DATA	VERIF.	APROV.
0	EMISSÃO DO PROJETO	MAR/18	Mayara	Patricia

PREFEITURA MUNICIPAL DE ARAUCÁRIA
ADMINISTRAÇÃO 2017 - 2020

OBRA:
PAVIMENTAÇÃO URBANA|Av. Pedro Euzébio Lemos - Trecho 03

PRANCHA: PROJETO GEOMÉTRICO e SINALIZAÇÃO

ARQUIVO: Projeto Av.Pedro Euzébio Lemos_Trecho 03_00.dwg

DATA: Março | 2018

REVISÃO: 00

PROPRIETÁRIO: **PREFEITURA MUNICIPAL DE ARAUCÁRIA**
CNPJ: 76.105.535/0001-99
ASSINATURA:

AUTOR DO PROJETO: **GRACIELE GORTE KUHN TONEL**
ENGENHEIRA CIVIL - CREA PR 106.675/D
ASSINATURA:

ESCALA: 1:1000

DESENHO: GRACIELE

SEQUENCIA: 01/15